



JUDETUL CLUJ
COMUNA ALUNIS
CONSILIUL LOCAL AL COMUNEI ALUNIS
PRIMARIA COMUNEI ALUNIS

Tel. 0264-263505 / Fax. 0264-263505
e-mail: primariaaluniscj@yahoo.com

INFORMAȚII DE INTERES PUBLIC

1. Coordonate de contact :

Consiliul local al comunei ALUNIȘ
Primăria comunei ALUNIȘ
Comuna Aluniș, sat Aluniș, nr. 83, cod poștal 407030, jud. Cluj
Tel. / fax : 0264 / 263505
E-mail : primariaaluniscj@yahoo.com
Site : www.e-primarii-ro

1.1. Program de funcționare și audiențe :

Luni - vineri : orele 8,00 - 16,00

Deplasări pe sate : - **primar** :

Ghirolt - prima zi de marți din lună
Corneni - a doua zi de marți din lună

Vale - a treia zi de marți din lună

- **viceprimar** :

Ghirolt - prima zi de joi din lună

Corneni - a doua zi de joi din lună

Vale - a treia zi de joi din lună

- **casier** :

Ghirolt - marți

Corneni și Pruneni - miercuri

Vale - joi

Audiențe :

- **primar** :

- joi , orele 10,00 - 12,00

- **viceprimar** :

- vineri , orele 10,00 - 12,00

- **secretar** :

- marți , orele 10,00 - 12,00

Program relații cu publicul : - zilnic : - orele 9,00 - 15,00

2. Personalul de conducere :

SAV MIHAI

- primar

IRIMUS AURELIAN

- viceprimar

MUREȘAN VIRGIL-MIRCEA

- secretar

- resp. cu difuzarea informațiilor de interes public

3. Structura organizatorică :

3.1. Autoritatea deliberativă :

Consiliul local : - autoritate publică locală prin care se realizează autonomia locală, asigurând conducerea comunei ca autoritate deliberativă ;
- este format dintr-un număr de 9 consilieri ;
- se întrunește în ședințe ordinare și extraordinare ;
- lucrează în comisii de specialitate ;

3.2. Autoritatea executivă :

3.2.1. Funcții de conducere :

- a) **Primarul** : - autoritate publică locală prin care se realizează conducerea comunei ;
- este șeful administrației publice locale și al aparatului de specialitate, pe care îl conduce și îl controlează ;
- b) **Viceprimar** : - îndeplinește atribuții încredințate de către primar, consiliul local și care decurg din alte acte normative ;
- atribuții principale : - urbanism și amenajarea teritoriului
- gospodărie comunală
- gestionarea situațiilor de urgență
- realizarea programelor de dezvoltare a comunității locale
- pază obștească
- c) **Secretar** : - îndeplinește atribuții prevăzute de lege, însărcinări date de primar sau consiliul local ;
- atribuții principale : - asigurarea legalității, control legalitate a actelor administrației publice locale
- pregătirea ședințelor consiliului local
- rezolvarea corespondenței
- stare civilă
- autoritate tutelară și asistență socială
- activitate notarială
- relații cu publicul

3.2.2. Aparat de specialitate :

- a) **Consilier/ contabil** : - asigură servicii în domeniile : - contabilitate
- administrativ
- impozite și taxe
- b) **Referent / casier** : - asigură servicii în domeniul impozite și taxe locale
- c) **Referent / agent agricol** : - asigură servicii în domeniile : - registru agricol
- consultanță agricolă.
- d) **Referent /lucrător social** : - servicii în domeniul protecției și asistenței sociale
- e) **Inspector de specialitate** : - servicii în domeniul fondului funciar, cadastru și îmbunătățiri funciare
- f) **Inspector** : - servicii în domeniul situațiilor de urgență
- g) **Consilier** : - servicii în domeniul achiziții publice, dezvoltare locală
- h) **Inspector** : - servicii în domeniul promovare locală, informare turistică
- i) **Bibliotecar** : - servicii în cadrul Bibliotecii comunale
- i) **personal administrativ** : - servicii în domeniul administrativ, gospodărire comunală

Primarul, viceprimarul, secretarul comunei, împreună cu aparatul de specialitate, constituie primăria comunei - structură funcțională fără personalitate juridică și fără capacitate procesuală, cu activitate permanentă, care duce la îndeplinire hotărârile autorității deliberative și dispozițiile autorității executive, soluționând problemele curente ale colectivității locale.

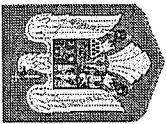

ORGANIGRAMA

personalului autorității administrației publice locale din cadrul UAT Comuna Aluniș pe anul 2019

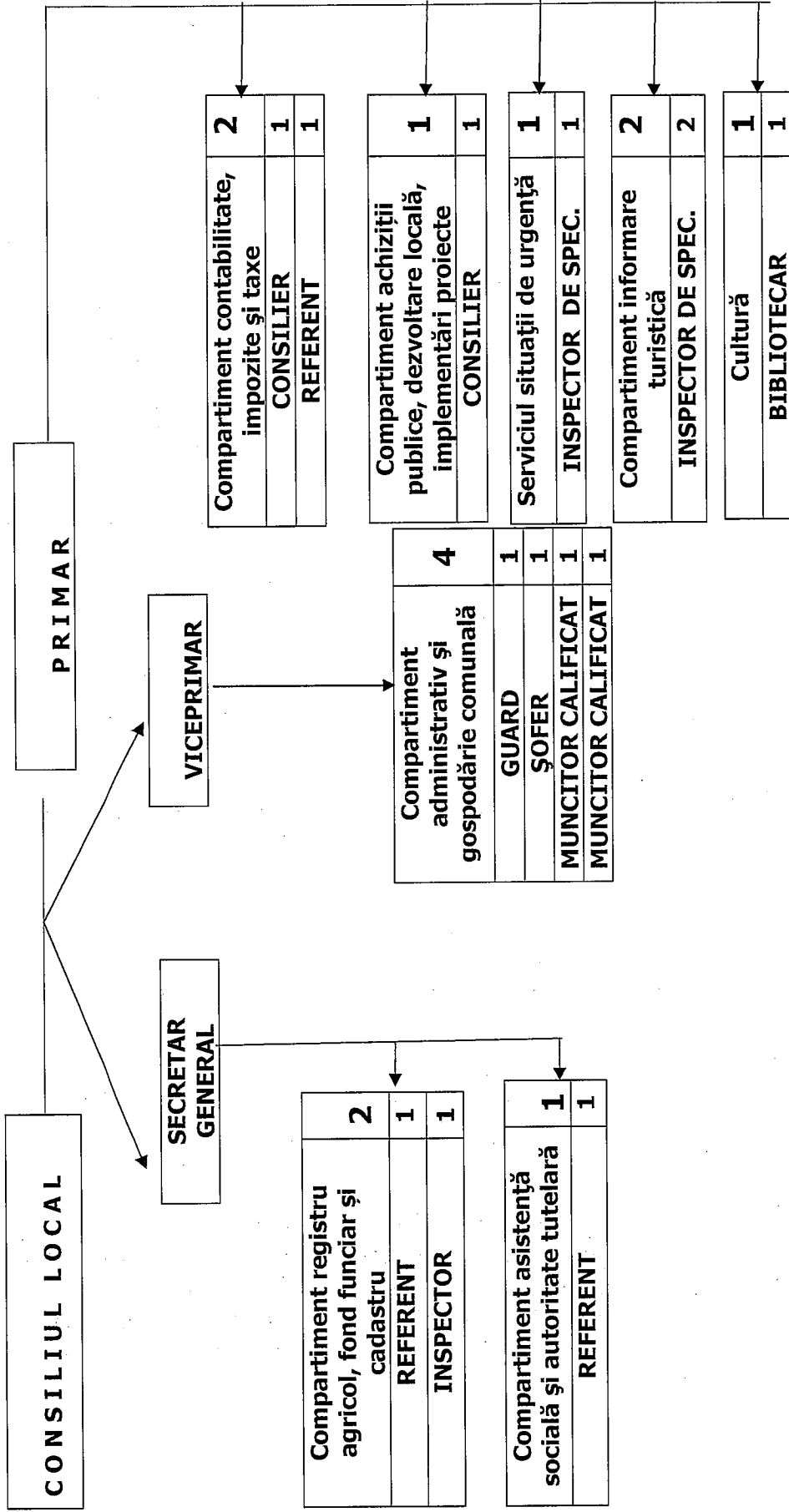



JUDETUL CLUJ
COMUNA ALUNIS - CONSILIUL LOCAL
Tel. 0264-263505 / Fax. 0264-263505
e-mail: primariaaluniscj@yahoo.com

A N E X A nr. 2
la Hotărârea nr. 21 / 31 octombrie 2019

STAT DE FUNCȚII

a personalului autorității administrației publice locale din cadrul UAT Comuna Aluniș pe anul 2019

A. FAMILIA OCUPAȚIONALĂ "ADMINISTRAȚIE"

Nr. Crt.	Numele și prenumele	Funcția de demnitate publică	Funcția publică		Gradul profesional	Gradația	Studii	Funcția contractuală		Grad	Treapta	Gradația	Studii
			de conducere	de execuție				de conducere	de execuție				
0.	1.	2.	3.	4.	6.	7.	8.	9.	10.		13.	14.	15.
1.	Sav Mihai	primar											
Funcții de conducere													
2.	Irimuș Aurelian	viceprimar											
3.	Mureșan Virgil-Mircea		Secretar general		II	-	S						
Compartiment contabilitate, impozite și taxe													
4.	Coroian Daniela-Corina			consilier	asistent	-	S						
5.	Știr Liviu			referent	superior	5	M						
Compartiment asistentă socială și autoritate tutelară													
6.	Man Crina-Ioana			referent	superior	4	M						
Compartiment registru agricol, fond funciar și cadastru													
7.	Coroian Ana			referent	superior	5	M						
8.	Ciont Eugen			inspector	superior	5	S						
Compartiment achiziții publice, dezvoltare locală și implementări proiecte													
9.	Kepiro Monica Iuliana			consilier	principal	4	S						
Protecție civilă, situații de urgență													
10.	Martin Ildiko-Tunde				Inspector de spec.	II	-					4	S

Compartiment administrativ și gospodărire comunală

11.	Filip Alexandru					guard	-	-	5	G
12.	Iușan Alin					muncitor calif.	-	III	3	G
13.	Pop Vasile-Oliver					muncitor calif.	-	IV		G
14.	Badocan Alexandru					șofer	-	I	5	G

Compartiment informare turistică

15.	Ciont Maria					Inspector de spec.	II	-	5	S
16.	Rus Ramona-Raveca					Inspector de spec.	II	-	3	S

B. ALTE CATEGORII DE PERSONAL

CULTURĂ / BIBLIOTECA COMUNALA

17.	Coroian Liviu					bibliotecar	-	I	5	M
-----	---------------	--	--	--	--	-------------	---	---	---	---

ASISTENȚI PERSONALI AI PERSOANELOR CU HANDICAP

1.	Coste Alexandrina					Asistent personal	-	-	3	G
2.	Bindas Maria					"-"	-	-	3	G
3.	Ciceu Cornel					"-"	-	-	-	G
4.	Simion Saveta					"-"	-	-	2	G
5.	Santo Nina					"-"	-	-	3	G

Funcția / Număr de posturi	Ocupate	Vacante	Total
Număr total funcții de demnitate publică alese	2	-	2
Număr total funcții publice	6	1	7
Număr total funcții publice de conducere	1	-	1
Număr total funcții publice de execuție	5	1	6
Număr total funcții contractuale	8	-	8
Număr total funcții contractuale de conducere	-	-	-
Număr total funcții contractuale de execuție	8	-	8
NUMĂR TOTAL FUNCȚII ÎN INSTITUȚIE	16	1	17*

• - nu include situația numerică a asistenților personali

4. Acte normative de bază care reglementează organizarea și funcționarea instituției

- O.U.G. nr. 57/2020 privind Codul Administrativ, cu modificările și completările ulterioare
- Regulamentul de organizare și funcționare a Consiliului local al comunei Aluniș
- Regulamentul de organizare și funcționare a aparatului propriu din cadrul Consiliului local al comunei Aluniș

5. Surse financiare, bugetul și bilanțul contabil :

- surse financiare : - venituri proprii
- venituri cu destinație specială
- prelevări din bugetul statului

Bugetul local de venituri și cheltuieli pe anul 2019 în sumă totală de **8.290,19 mii lei** a fost aprobat prin Hotărârea nr. **5** din **27 februarie 2020** a Consiliului local al comunei Aluniș.

Repartizarea pe secțiuni este următoarea :

- Secțiunea funcționare : **2.638,71 mii lei** ;
- Secțiunea dezvoltare : **5651,48 mii lei**.

Detalierea Bugetului local pe anul 2020 cuprinde :

Anexa nr. 1
la Hotărârea nr. **5** din **27 februarie 2020**

BUGETUL LOCAL DE VENITURI ȘI CHELTUIELI PE ANUL 2020 COMUNA ALUNIȘ , JUDEȚUL CLUJ

Cod	Denumire indicator	Program an 2020	Estimari		
			2021	2022	2023
A	B	1	2	3	4
SECȚIUNEA DE FUNCȚIONARE + SECȚIUNE DE DEZVOLTARE					
000102	TOTAL VENITURI	8.290,19	8.764,75	8.706,71	8.706,71
499002	VENITURI PROPRII	2.179,71	2.173,92	2.285,56	2.290,56
000202	I. VENITURI CURENTE	2.637,71	2.790,08	2.771,61	2.771,61
000302	A. VENITURI FISCALE	2.434,90	2.575,71	2.558,66	2.558,66
000402	A1. IMPOZIT PE VENIT, PROFIT SI CASTIGURI DIN CAPITAL	1.675,00	1.640,44	1.755,61	1.760,61
000602	A1.2. IMPOZIT PE VENIT, PROFIT, SI CASTIGURI DIN CAPITAL DE LA PERS. FIZICE	1.675,00	1.640,44	1.755,61	1.760,61
0302	Impozit pe venit	2,00	2,11	2,10	2,10
030218	Impozitul pe veniturile din transferul proprietatilor imobiliare din patrimoniul personal	2,00	2,11	2,10	2,10
0402	Cote si sume defalcate din impozitul pe venit	1.673,00	1.638,33	1.753,51	1.758,51
040201	Cote defalcate din impozitul pe venit	127,00	1.168,33	1.268,51	1.247,51
040204	Sume alocate din cotele defalcate din impozitul pe venit pentru echilibrarea bugetelor locale	1.216,00	470,00	485,00	511,00
040205	Sume repartizate din Fondul la dispozitia Consiliului Judetean	330,00	0,00	0,00	0,00

000902	A3. IMPOZITE SI TAXE PE PROPRIETATE	242,80	256,64	254,94	254,94
0702	Impozite si taxe pe proprietate	242,80	256,64	254,94	254,94
070201	Impozit si taxa pe cladiri	15,40	16,28	16,17	16,17
07020101	Impozit pe cladiri de la persoane fizice	15,00	15,86	15,75	15,75
07020102	Impozit si taxa pe cladiri de la persoane juridice	0,40	0,42	0,42	0,42
070202	Impozit si taxa pe teren	227,40	240,36	238,77	238,77
07020201	Impozit pe terenuri de la persoane fizice	76,00	80,33	79,80	79,80
07020202	Impozit si taxa pe teren de la persoane juridice	0,40	0,42	0,42	0,42
07020203	Impozitul pe terenul din extravilan	151,00	159,61	158,55	158,55
001002	A4. IMPOZITE SI TAXE PE BUNURI SI SERVICII	503,10	663,83	533,41	528,41
1102	Sume defalcate din TVA	458,00	616,16	486,05	481,05
110202	Sume defalcate din taxa pe valoarea adaugata pentru finantarea cheltuielilor descentralizate la nivelul comunelor, oraselor, municipiilor, sectoarelor si Municipiului Bucuresti	301,00	320,16	318,05	318,05
110206	Sume defalcate din taxa pe valoarea adaugata pentru echilibrarea bugetelor locale	157,00	296,00	168,00	163,00
1602	Taxe pe utilizarea bunurilor, autorizarea utilizarii bunurilor sau pe desfasurarea de activitati	45,10	47,67	47,36	47,36
160202	Impozit pe mijloacele de transport	44,70	47,25	46,94	46,94
16020201	Impozit pe mijloacele de transport detinute de persoane fizice	44,70	47,25	46,94	46,94
160203	Taxe si tarife pentru eliberarea de licente si autorizatii de functionare	0,40	0,42	0,42	0,42
001102	A6. ALTE IMPOZITE SI TAXE FISCALE	14,00	14,80	14,70	14,70
1802	Alte impozite si taxe fiscale	14,00	14,80	14,70	14,70
180250	Alte impozite si taxe	14,00	14,80	14,70	14,70
001202	C. VENITURI NEFISCALE	202,81	214,37	212,95	212,95
001302	C1. VENITURI DIN PROPRIETATE	130,00	137,41	136,50	136,50
3002	Venituri din proprietate	130,00	137,41	136,50	136,50
300205	Venituri din concesiuni si inchirieri	130,00	137,41	136,50	136,50
30020530	Alte venituri din concesiuni si inchirieri de catre institutiile publice	130,00	137,41	136,50	136,50
001402	C2. VANZARI DE BUNURI SI SERVICII	72,81	76,96	76,45	76,45
3502	Amenzi, penalitati si confiscari	10,81	11,43	11,35	11,35
350201	Venituri din amenzi si alte sanctiuni aplicate potrivit dispozitiilor legale	10,81	11,43	11,35	11,35
35020102	Venituri din amenzi si alte sanctiuni aplicate de catre alte institutii de specialitate	10,81	11,43	11,35	11,35
3602	Diverse venituri	62,00	65,53	65,10	65,10
360206	Taxe speciale	62,00	65,53	65,10	65,10
001702	IV. SUBVENTII	5.475,26	5.787,35	5.749,02	5.749,02
001802	SUBVENTII DE LA ALTE NIVELE ALE ADMINISTRATIEI PUBLICE	5.475,26	5.787,35	5.749,02	5.749,02
4202	Subventii de la bugetul de stat	5.441,58	5.751,75	5.713,66	5.713,66
001902	A. De capital	100,00	105,70	105,00	105,00
420205	Planuri si regulamente de urbanism	100,00	105,70	105,00	105,00
002002	B. Curente	5.341,58	5.646,05	5.608,66	5.608,66
420234	Subventii pentru acordarea ajutorului pentru incalzirea locuintei cu lemne, carbuni, combustibili petrolieri	1,00	1,06	1,05	1,05

420265	Finantarea Programului National de Dezvoltare Locala	5.340,58	5.644,99	5.607,61	5.607,61
4302	Subventii de la alte administratii	33,68	35,60	35,36	35,36
430231	Sume alocate din bugetul AFIR pentru sustinerea proiectelor din PNDR 2014-2020	33,68	35,60	35,36	35,36
4802	Sume primite de la UE/alti donatori in contul platilor efectuate si prefinantari aferente cadrului financiar 2014-2020	177,22	187,32	186,08	186,08
480204	Programe din Fondul European Agricol de Dezvoltare Rurala (FEADR)	177,22	187,32	186,08	186,08
48020401	Sume primite in contul platilor efectuate in anul curent	177,22	187,32	186,08	186,08
4902	TOTAL CHELTUIELI	9.580,19	10.128,28	10.061,22	10.061,22
01	CHELTUIELI CURENTE	2.849,61	3.014,06	2.994,11	2.994,11
10	TITLUL I CHELTUIELI DE PERSONAL	1.682,85	1.778,79	1.767,00	1.767,00
20	TITLUL II BUNURI SI SERVICII	945,05	1.000,92	994,31	994,31
51	TITLUL VI TRANSFERURI INTRE UNITATI ALE ADMINISTRATIEI PUBLICE	9,81	10,37	10,30	10,30
57	TITLUL IX ASISTENTA SOCIALA	1,00	1,06	1,05	1,05
58	TITLUL X PROIECTE CU FINANTARE DIN FONDURI EXTERNE NERAMBURSABILE AFERENTE CADRULUI FINANCIAR 2014-2020	210,90	222,92	221,45	221,45
70	CHELTUIELI DE CAPITAL	6.730,58	7.114,22	7.067,11	7.067,11
71	TITLUL XIII ACTIVE NEFINANCIARE	6.730,58	7.114,22	7.067,11	7.067,11
5002	Partea I-a Servicii publice generale	2.307,81	2.439,36	2.423,21	2.423,21
5102	Autoritati publice si actiuni externe	2.298,00	2.428,99	2.412,91	2.412,91
01	CHELTUIELI CURENTE	1.708,00	1.805,36	1.793,41	1.793,41
10	TITLUL I CHELTUIELI DE PERSONAL	1.194,95	1.263,07	1.254,70	1.254,70
20	TITLUL II BUNURI SI SERVICII	513,05	542,29	538,71	538,71
70	CHELTUIELI DE CAPITAL	590,00	623,63	619,50	619,50
71	TITLUL XIII ACTIVE NEFINANCIARE	590,00	623,63	619,50	619,50
510201	Autoritati executive si legislative	2.298,00	2.428,99	2.412,91	2.412,91
51020103	Autoritati executive	2.298,00	2.428,99	2.412,91	2.412,91
5602	Transferuri cu caracter general intre diferite nivele ale administratiei	9,81	10,37	10,30	10,30
01	CHELTUIELI CURENTE	9,81	10,37	10,30	10,30
51	TITLUL VI TRANSFERURI INTRE UNITATI ALE ADMINISTRATIEI PUBLICE	9,81	10,37	10,30	10,30
560206	Transferuri din bugetele consiliilor judetene pentru finantarea centrelor pentru protectia copilului	9,81	10,37	10,30	10,30
6302	Partea a III-a Cheltuieli Social - Culturale	970,90	1.028,25	1.021,45	1.021,45
6502	Invatamant	112,00	120,38	119,60	119,60
01	CHELTUIELI CURENTE	112,00	120,38	119,60	119,60
20	TITLUL II BUNURI SI SERVICII	112,00	120,38	119,60	119,60
650204	Invatamant secundar	112,00	120,38	119,60	119,60
65020401	Invatamant secundar inferior	112,00	120,38	119,60	119,60
6702	Cultura, recreere si religie	420,70	444,68	441,74	441,74
01	CHELTUIELI CURENTE	120,70	127,58	126,74	126,74
10	TITLUL I CHELTUIELI DE PERSONAL	50,70	53,59	53,24	53,24
20	TITLUL II BUNURI SI SERVICII	70,00	73,99	73,50	73,50
70	CHELTUIELI DE CAPITAL	300,00	317,10	315,00	315,00
71	TITLUL XIII ACTIVE NEFINANCIARE	300,00	317,10	315,00	315,00
670203	Servicii culturale	50,70	53,59	53,24	53,24

67020302	Biblioteci publice comunale, orasenesti, municipale	50,70	53,59	53,24	53,24
670206	Servicii religioase	370,00	391,09	388,50	388,50
6802	Asigurari si asistenta sociala	438,20	463,19	460,11	460,11
01	CHELTUIELI CURENTE	438,20	463,19	460,11	460,11
10	TITLUL I CHELTUIELI DE PERSONAL	437,20	462,13	459,06	459,06
57	TITLUL IX ASISTENTA SOCIALA	1,00	1,06	1,05	1,05
680205	Asistenta sociala in caz de boli si invaliditati	438,20	463,19	460,11	460,11
68020502	Asistenta sociala in caz de invaliditate	438,20	463,19	460,11	460,11
690200	Partea a IV-a Servicii si Dezvoltare publica, Locuinte, Mediu si Ape	315,90	333,91	331,70	331,70
7002	Locuinte, servicii si dezvoltare publica	315,90	333,91	331,70	331,70
01	CHELTUIELI CURENTE	315,90	333,91	331,70	331,70
20	TITLUL II BUNURI SI SERVICII	105,00	110,99	110,25	110,25
58	TITLUL X PROIECTE CU FINANTARE DIN FONDURI EXTERNE NERAMBURSABILE AFERENTE CADRULUI FINANCIAR 2014-2020	210,90	222,92	221,45	221,45
700206	Iluminat public si electrificari rurale	105,00	110,99	110,25	110,25
700250	Alte servicii in domeniile locuintelor, serviciilor si dezvoltarii comunale	210,90	222,92	221,45	221,45
7902	Partea a V-a Actiuni economice	5.985,58	6.326,76	6.284,86	6.284,86
8402	Transporturi	5.985,58	6.326,76	6.284,86	6.284,86
01	CHELTUIELI CURENTE	145,00	153,27	152,25	152,25
20	TITLUL II BUNURI SI SERVICII	145,00	153,27	152,25	152,25
70	CHELTUIELI DE CAPITAL	5.840,58	6.173,49	6.132,61	6.132,61
71	TITLUL XIII ACTIVE NEFINANCIARE	5.840,58	6.173,49	6.132,61	6.132,61
840203	Transport rutier	5.985,58	6.326,76	6.284,86	6.284,86
84020301	Drumuri si poduri	5.985,58	6.326,76	6.284,86	6.284,86
9602	Rezerve, Excedent/Deficit	-1.290,00	-1.363,53	-1.354,51	-1.354,51
9702	Rezerve	0,00	0,00	0,00	0,00
9802	Excedent	0,00	0,00	0,00	0,00
980296	Excedentul sectiunii de functionare	0,00	0,00	0,00	0,00
980297	Excedentul sectiunii de dezvoltare	0,00	0,00	0,00	0,00
9902	Deficit	1.290,00	1.363,53	1.354,51	1.354,51
990296	Deficitul sectiunii de functionare	0,00	0,00	0,00	0,00
990297	Deficitul sectiunii de dezvoltare	1.290,00	1.363,53	1.354,51	1.354,51
SECTIUNEA DE FUNCȚIONARE					
000102	TOTAL VENITURI	2.638,71	2.791,14	2.772,66	2.772,66
499002	VENITURI PROPRII	2.179,71	2.173,92	2.285,56	2.290,56
000202	I. VENITURI CURENTE	2.637,71	2.790,08	2.771,61	2.771,61
000302	A. VENITURI FISCALE	2.434,90	2.575,71	2.558,66	2.558,66
000402	A1. IMPOZIT PE VENIT, PROFIT SI CASTIGURI DIN CAPITAL	1.675,00	1.640,44	1.755,61	1.760,61
000602	A1.2. IMPOZIT PE VENIT, PROFIT, SI CASTIGURI DIN CAPITAL DE LA PERSOANE FIZICE	1.675,00	1.640,44	1.755,61	1.760,61
0302	Impozit pe venit	2,00	2,11	2,10	2,10
030218	Impozitul pe veniturile din transferul proprietatilor imobiliare din patrimoniul personal	2,00	2,11	2,10	2,10
0402	Cote si sume defalcate din impozitul pe venit	1.673,00	1.638,33	1.753,51	1.758,51
040201	Cote defalcate din impozitul pe venit	127,00	1.168,33	1.268,51	1.247,51

040204	Sume alocate din cotele defalcate din impozitul pe venit pentru echilibrarea bugetelor locale	1.216,00	470,00	485,00	511,00
040205	Sume repartizate din Fondul la dispozitia Consiliului Judetean	330,00	0,00	0,00	0,00
000902	A3. IMPOZITE SI TAXE PE PROPRIETATE	242,80	256,64	254,94	254,94
0702	Impozite si taxe pe proprietate	242,80	256,64	254,94	254,94
070201	Impozit si taxa pe cladiri	15,40	16,28	16,17	16,17
07020101	Impozit pe cladiri de la persoane fizice	15,00	15,86	15,75	15,75
07020102	Impozit si taxa pe cladiri de la persoane jurid.	0,40	0,42	0,42	0,42
070202	Impozit si taxa pe teren	227,40	240,36	238,77	238,77
07020201	Impozit pe terenuri de la persoane fizice	76,00	80,33	79,80	79,80
07020202	Impozit si taxa pe teren de la persoane juridice	0,40	0,42	0,42	0,42
07020203	Impozitul pe terenul din extravilan	151,00	159,61	158,55	158,55
001002	A4. IMPOZITE SI TAXE PE BUNURI SI SERVICII	503,10	663,83	533,41	528,41
1102	Sume defalcate din TVA	458,00	616,16	486,05	481,05
110202	Sume defalcate din taxa pe valoarea adaugata pentru finantarea cheltuielilor descentralizate la nivelul comunelor, oraselor, municipiilor, sectoarelor si Municipiului Bucuresti	301,00	320,16	318,05	318,05
110206	Sume defalcate din taxa pe valoarea adaugata pentru echilibrarea bugetelor locale	157,00	296,00	168,00	163,00
1602	Taxe pe utilizarea bunurilor, autorizarea utilizarii bunurilor sau pe desf. de activit.	45,10	47,67	47,36	47,36
160202	Impozit pe mijloacele de transport	44,70	47,25	46,94	46,94
16020201	Impozit pe mijloacele de transport detinute de persoane fizice	44,70	47,25	46,94	46,94
160203	Taxe si tarife pentru eliberarea de licente si autorizatii de functionare	0,40	0,42	0,42	0,42
001102	A6. ALTE IMPOZITE SI TAXE FISCALE	14,00	14,80	14,70	14,70
1802	Alte impozite si taxe fiscale	14,00	14,80	14,70	14,70
180250	Alte impozite si taxe	14,00	14,80	14,70	14,70
001202	C. VENITURI NEFISCALE	202,81	214,37	212,95	212,95
001302	C1. VENITURI DIN PROPRIETATE	130,00	137,41	136,50	136,50
3002	Venituri din proprietate	130,00	137,41	136,50	136,50
300205	Venituri din concesiuni si inchirieri	130,00	137,41	136,50	136,50
30020530	Alte venituri din concesiuni si inchirieri de catre institutiile publice	130,00	137,41	136,50	136,50
001402	C2. VANZARI DE BUNURI SI SERVICII	72,81	76,96	76,45	76,45
3502	Amenzi, penalitati si confiscari	10,81	11,43	11,35	11,35
350201	Venituri din amenzi si alte sanctiuni aplicate potrivit dispozitiilor legale	10,81	11,43	11,35	11,35
35020102	Venituri din amenzi si alte sanctiuni aplicate de catre alte institutii de specialitate	10,81	11,43	11,35	11,35
3602	Diverse venituri	62,00	65,53	65,10	65,10
360206	Taxe speciale	62,00	65,53	65,10	65,10
001702	IV. SUBVENTII	1,00	1,06	1,05	1,05
001802	SUBVENTII DE LA ALTE NIVELE ALE ADMINISTRATIEI PUBLICE	1,00	1,06	1,05	1,05
4202	Subventii de la bugetul de stat	1,00	1,06	1,05	1,05
002002	B. Curente	1,00	1,06	1,05	1,05
420234	Subventii pentru acordarea ajutorului pentru incalzirea locuintei cu lemne, carbuni, combustibili petrolieri	1,00	1,06	1,05	1,05

4902	TOTAL CHELTUIELI	2.638,71	2.791,14	2.772,66	2.772,66
01	CHELTUIELI CURENTE	2.638,71	2.791,14	2.772,66	2.772,66
10	TITLUL I CHELTUIELI DE PERSONAL	1.682,85	1.778,79	1.767,00	1.767,00
20	TITLUL II BUNURI SI SERVICII	945,05	1.000,92	994,31	994,31
51	TITLUL VI TRANSFERURI INTRE UNITATI ALE ADMINISTRATIEI PUBLICE	9,81	10,37	10,30	10,30
57	TITLUL IX ASISTENTA SOCIALA	1,00	1,06	1,05	1,05
5002	Partea I-a Servicii publice generale	1.717,81	1.815,73	1.803,71	1.803,71
5102	Autoritati publice si actiuni externe	1.708,00	1.805,36	1.793,41	1.793,41
01	CHELTUIELI CURENTE	1.708,00	1.805,36	1.793,41	1.793,41
10	TITLUL I CHELTUIELI DE PERSONAL	1.194,95	1.263,07	1.254,70	1.254,70
20	TITLUL II BUNURI SI SERVICII	513,05	542,29	538,71	538,71
510201	Autoritati executive si legislative	1.708,00	1.805,36	1.793,41	1.793,41
51020103	Autoritati executive	1.708,00	1.805,36	1.793,41	1.793,41
5602	Transferuri cu caracter general intre diferite nivele ale administratiei	9,81	10,37	10,30	10,30
01	CHELTUIELI CURENTE	9,81	10,37	10,30	10,30
51	TITLUL VI TRANSFERURI INTRE UNITATI ALE ADMINISTRATIEI PUBLICE	9,81	10,37	10,30	10,30
560206	Transferuri din bugetele consiliilor judetene pentru finantarea centrelor pentru protectia copilului	9,81	10,37	10,30	10,30
6302	Partea a III-a Cheltuieli Social - Culturale	670,90	711,15	706,45	706,45
6502	Invatamant	112,00	120,38	119,60	119,60
01	CHELTUIELI CURENTE	112,00	120,38	119,60	119,60
20	TITLUL II BUNURI SI SERVICII	112,00	120,38	119,60	119,60
650204	Invatamant secundar	112,00	120,38	119,60	119,60
65020401	Invatamant secundar inferior	112,00	120,38	119,60	119,60
6702	Cultura, recreere si religie	120,70	127,58	126,74	126,74
01	CHELTUIELI CURENTE	120,70	127,58	126,74	126,74
10	TITLUL I CHELTUIELI DE PERSONAL	50,70	53,59	53,24	53,24
20	TITLUL II BUNURI SI SERVICII	70,00	73,99	73,50	73,50
670203	Servicii culturale	50,70	53,59	53,24	53,24
67020302	Biblioteci publice comunale, orasenesti, municipale	50,70	53,59	53,24	53,24
670206	Servicii religioase	70,00	73,99	73,50	73,50
6802	Asigurari si asistenta sociala	438,20	463,19	460,11	460,11
01	CHELTUIELI CURENTE	438,20	463,19	460,11	460,11
10	TITLUL I CHELTUIELI DE PERSONAL	437,20	462,13	459,06	459,06
57	TITLUL IX ASISTENTA SOCIALA	1,00	1,06	1,05	1,05
680205	Asistenta sociala in caz de boli si invaliditati	438,20	463,19	460,11	460,11
68020502	Asistenta sociala in caz de invaliditate	438,20	463,19	460,11	460,11
690200	Partea a IV-a Servicii si Dezvoltare publica, Locuinte, Mediu si Ape	105,00	110,99	110,25	110,25
7002	Locuinte, servicii si dezvoltare publica	105,00	110,99	110,25	110,25
01	CHELTUIELI CURENTE	105,00	110,99	110,25	110,25
20	TITLUL II BUNURI SI SERVICII	105,00	110,99	110,25	110,25
700206	Iluminat public si electrificari rurale	105,00	110,99	110,25	110,25
7902	Partea a V-a Actiuni economice	145,00	153,27	152,25	152,25
8402	Transporturi	145,00	153,27	152,25	152,25
01	CHELTUIELI CURENTE	145,00	153,27	152,25	152,25
20	TITLUL II BUNURI SI SERVICII	145,00	153,27	152,25	152,25
840203	Transport rutier	145,00	153,27	152,25	152,25

84020301	Drumuri si poduri	145,00	153,27	152,25	152,25
9602	Rezerve, Excedent/Deficit	0,00	0,00	0,00	0,00
9702	Rezerve	0,00	0,00	0,00	0,00
9802	Excedent	0,00	0,00	0,00	0,00
980296	Excedentul sectiunii de functionare	0,00	0,00	0,00	0,00
9902	Deficit	0,00	0,00	0,00	0,00
990296	Deficitul sectiunii de functionare	0,00	0,00	0,00	0,00
SECTIUNEA DE DEZVOLTARE					
000102	TOTAL VENITURI	5.651,48	5.973,61	5.934,05	5.934,05
001702	IV. SUBVENTII	5.474,26	5.786,29	5.747,97	5.747,97
001802	SUBVENTII DE LA ALTE NIVELE ALE ADMINISTRATIEI PUBLICE	5.474,26	5.786,29	5.747,97	5.747,97
4202	Subventii de la bugetul de stat	5.440,58	5.750,69	5.712,61	5.712,61
001902	A. De capital	100,00	105,70	105,00	105,00
420205	Planuri si regulamente de urbanism	100,00	105,70	105,00	105,00
420265	Finantarea Programului National de Dezvoltare Locala	5.340,58	5.644,99	5.607,61	5.607,61
4302	Subventii de la alte administratii	33,68	35,60	35,36	35,36
430231	Sume alocate din bugetul AFIR pentru sustinerea proiectelor din PNDR 2014-2020	33,68	35,60	35,36	35,36
4802	Sume primite de la UE/alti donatori in contul platilor efectuate si prefinantari aferente cadrului financiar 2014-2020	177,22	187,32	186,08	186,08
480204	Programe din Fondul European Agricol de Dezvoltare Rurala (FEADR)	177,22	187,32	186,08	186,08
48020401	Sume primite in contul platilor efectuate in anul curent	177,22	187,32	186,08	186,08
4902	TOTAL CHELTUIELI	6.941,48	7.337,14	7.288,56	7.288,56
01	CHELTUIELI CURENTE	210,90	222,92	221,45	221,45
58	TITLUL X PROIECTE CU FINANTARE DIN FONDURI EXTERNE NERAMBURSABILE AFERENTE CADRULUI FINANCIAR 2014-2020	210,90	222,92	221,45	221,45
70	CHELTUIELI DE CAPITAL	6.730,58	7.114,22	7.067,11	7.067,11
71	TITLUL XIII ACTIVE NEFINANCIARE	6.730,58	7.114,22	7.067,11	7.067,11
5002	Partea I-a Servicii publice generale	590,00	623,63	619,50	619,50
5102	Autoritati publice si actiuni externe	590,00	623,63	619,50	619,50
70	CHELTUIELI DE CAPITAL	590,00	623,63	619,50	619,50
71	TITLUL XIII ACTIVE NEFINANCIARE	590,00	623,63	619,50	619,50
510201	Autoritati executive si legislative	590,00	623,63	619,50	619,50
51020103	Autoritati executive	590,00	623,63	619,50	619,50
6302	Partea a III-a Cheltuieli Social - Culturale	300,00	317,10	315,00	315,00
6702	Cultura, recreere si religie	300,00	317,10	315,00	315,00
70	CHELTUIELI DE CAPITAL	300,00	317,10	315,00	315,00
71	TITLUL XIII ACTIVE NEFINANCIARE	300,00	317,10	315,00	315,00
670206	Servicii religioase	300,00	317,10	315,00	315,00
690200	Partea a IV-a Servicii si Dezvoltare publica, Locuinte, Mediu si Ape	210,90	222,92	221,45	221,45
7002	Locuinte, servicii si dezvoltare publica	210,90	222,92	221,45	221,45
01	CHELTUIELI CURENTE	210,90	222,92	221,45	221,45
58	TITLUL X PROIECTE CU FINANTARE DIN FONDURI EXTERNE NERAMB. AFERENTE CADRULUI FINANCIAR 2014- 2020	210,90	222,92	221,45	221,45
700250	Alte servicii in domeniile locuintelor,	210,90	222,92	221,45	221,45

	serviciilor si dezvoltarii comunale				
7902	Partea a V-a Actiuni economice	5.840,58	6.173,49	6.132,61	6.132,61
8402	Transporturi	5.840,58	6.173,49	6.132,61	6.132,61
70	CHELTUIELI DE CAPITAL	5.840,58	6.173,49	6.132,61	6.132,61
71	TITLUL XIII ACTIVE NEFINANCIARE	5.840,58	6.173,49	6.132,61	6.132,61
840203	Transport rutier	5.840,58	6.173,49	6.132,61	6.132,61
84020301	Drumuri si poduri	5.840,58	6.173,49	6.132,61	6.132,61
9602	Rezerve, Excedent/Deficit	-1.290,00	-1.363,53	-1.354,51	-1.354,51
9702	Rezerve	0,00	0,00	0,00	0,00
9802	Excedent	0,00	0,00	0,00	0,00
980297	Excedentul sectiunii de dezvoltare	0,00	0,00	0,00	0,00
9902	Deficit	1.290,00	1.363,53	1.354,51	1.354,51
990297	Deficitul sectiunii de dezvoltare	1.290,00	1.363,53	1.354,51	1.354,51

Anexa nr. 2
la Hotărârea nr. **5** din **27 februarie 2020**

LISTA OBIECTIVELOR DE INVESTIȚII
A COMUNEI ALUNIȘ PE ANUL 2020

mii lei

Capitol buget	OBIECTIVE	SURSA DE FINANȚARE			
		Fonduri externe nerambursabile	Buget local	Fond de rulment	Total
8402	Imbunătățirea infrastructurii rutiere în comuna Aluniș, județul Cluj	-	5.340,58	-	5.340,58
4202	Planuri si regulamente de urbanism		100,00		100,00
5102	Achizitia de utilaje pentru compartimentul de gospodarie comunala (buldoexcavator si accesorii, remorca tractor)	-	-	500,00	500,00
5102	Achizitie autoutilitara	-	-	90,00	90,00
8402	Construire hala – garaj pentru utilaje	-	-	400,00	400,00
6702	Construcție capela, loc. Alunis	-	-	300,00	300,00
7002	Achizitia de echipamente si utilaje noi destinate lucrarilor de salubritate si gospodarie comunala, pentru dotarea-echiparea mijloacelor mecanice din patrimoniul comunei Alunis, județul Cluj	210,9			
TOTAL GENERAL		210,9	5.440,58	1.290	6.941,48

Bugetul local de venituri și cheltuieli se actualizează / rectifică cu sumele alocate comunei pe parcursul anului.

6. Programe și strategii proprii :

- programe pentru reabilitarea și modernizarea infrastructurii locale, din diferite surse de finanțare : Consiliul județean Cluj, fonduri structurale, buget local
 - reabilitare și modernizare instituții publice de pe raza comunei
 - reabilitare și modernizare drumuri comunale, strazi și ulițe
 - bransamente la rețeaua de canalizare a localității Aluniș
- Îmbunătățirea infrastructurii rutiere în comuna Aluniș, județul Cluj”, cu finanțare în cadrul Programul Național de Dezvoltare Locală - P.N.D.L. 2017 – 2020
 - Extindere sistem alimentare cu apă în localitățile Cornanei, Vale, Pruneni
 - Modernizare cladire in sat Vale, comuna Alunis, nr 24, judetul Cluj
 - Edificare cladire aferenta parc utilaje de intretinere drumuri in localitatea Alunis, comuna Alunis, judetul Cluj
 - Edificare capela în localitatea Aluniș

7. Documente de interes public :

- acte emise / adoptate de autoritățile administrației publice locale cu caracter normativ și limitat, cele cu caracter individual ;
- acte emise de către autoritățile administrației publice județene
- bugetul local de venituri și cheltuieli ;
- programele și strategiile proprii ;
- investiții de interes public ;
- rapoarte de activitate privind activitatea autorităților administrației publice locale ;
- studii și programe privind dezvoltarea economico-socială ;
- alte documente produse ca urmare a punerii în aplicare a unor acte normative.

8. Documente produse și gestionate :

- acte emise de autoritățile publice locale ;
- procesele verbale ale ședințelor consiliului local;
- documente privind activitatea financiar - contabilă;
- documente și acte privind activitatea de stare civilă ;
- documente privind activitatea de autoritate tutelară, asistență socială, protecție socială;
- documente privind activitatea juridică;
- documente privind programarea și coordonarea activității economico-socială, acte de comerț și prestări servicii ;
- documente privind fondul funciar ;
- documente privind activitatea de urbanism și amenajarea teritoriului ;
- documente privind activitatea de personal ;
- registre agricole, documente de agricultură și silvicultură ;
- documente privind activitatea militară, protecție civilă, apărarea împotriva fenomenelor meteorologice periculoase, pază obștească, prevenirea și stingerea incendiilor ;
- alte documente sau acte care rezultă din aplicarea unor acte normative.

9. Modalități de contestare a deciziei autorității administrației publice în situația în care persoana se consideră vătămată în privința dreptului de acces la informațiile de interes public :

- în cazul în care o persoană consideră că dreptul privind accesul la informațiile de interes public a fost încălcat, aceasta se poate adresa cu reclamație administrativă primarului comunei, în termen de 30 zile de la luarea la cunoștință a refuzului explicit sau tacit al angajaților instituției de a-i furniza sau a-i îngădi accesul la informația de interes public.

Dacă reclamația se dovedește întemeiată, răspunsul la aceasta se transmite solicitantului care se consideră lezat în termen de 15 zile de la depunerea reclamației administrative. Răspunsul va conține informația de interes public solicitată, precum și menționarea sancțiunilor disciplinare aplicate în cazul funcționarului care se face vinovat, în condițiile legii.

Reclamațiile administrative se analizează de către Comisia de analiză privind încălcarea dreptului de acces la informațiile de interes public, comisie care funcționează în componența :

Președinte : Sav Mihai - primar
Membrii : Kepiro Monica-Iuliana - inspector
Pop Ioan - consilier.

10. Structura și componența Consiliului local al comunei Aluniș

Nr. crt	Numele și prenumele	Partidul politic
1.	Irimuș Aurelian	Partidul Național Liberal
2.	Mureșan Ioan	-"-
3.	Știr Tiberiu	-"-
4.	Ciont Marcel-Dorel	-"-
4.	Pop Ioan	-"-
5.	Chifor Ioan	-"-
6.	Adorean Marius-Florin	Partidul Social Democrat
8.	Coste David-Dorin	-"-
9.	Oros Dragomir	Partidul România Mare

Comisii de specialitate în principalele domenii de activitate în cadrul Consiliului local :

a) Comisia pentru administrație publică locală, juridică și de disciplină, activități economico-financiare, dezvoltare economico-socială, administrarea domeniului public și privat, servicii și comerț

b) Comisia pentru apărarea ordinii și liniștii publice și a drepturilor cetățenilor , agricultură, amenajarea teritoriului, urbanism, gospodărie comunală, protecția mediului și turism

c) Comisia pentru învățământ, sănătate și familie, muncă și protecție socială, protecție copii, culte, activități social-culturale, activități sportive și de agrement

Comisiile de specialitate în principalele domenii de activitate funcționează cu un număr de 3 (trei) membrii / comisie.

P R I M A R ,

Mihai Sav